秋田明徳館高校
通教タイムス

2019. 4. 21
5月号 (No.797)
秋田県立秋田明徳館高等学校
通信制課程
TEL (018)-834-0473

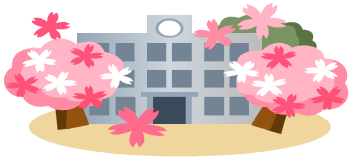

平成31年度　入学式

【96名が新たに仲間入り】

平成３１年度入学式が、４月９日（火）午後１時よりアトリオン音楽ホールにて行われました。新入生の皆さんは不安と緊張の中、これからの新しい学校生活へ期待を膨らませていたようです。

畠山校長は式辞の中で、「新入生の皆さんは、本校で学び努力することを選択されたのだから、それを具体的に実行し、着実な一歩を踏み出して欲しい。さらに目標達成のために、継続して欲しい。」と期待を寄せられました。

新入生の皆さんは、いろいろ戸惑うことも多いと思いますが、早く通信制の学習システムに慣れ、目標を持って楽しい学校生活を送ることができるよう応援しています。

通信制での学習を始めるにあたって

本校では，生徒指標**「自主自律　心豊かに　朗らかに」**が示すように、生徒の皆さんの人格と個性の伸長を目指し、自主性と計画性のある学習を重んじています。その上で大切なことは、

① リポートを提出期限までにきちんと提出すること
② スクーリングに出席すること
③ テストを受けること

です。これらのうち一つを欠いても単位を修得できません。通信制での学習の仕方に早く慣れ、自分の学習のペースをつくりましょう。

4月14日(日)S1と21日(日)S2で配付されたリポートは、**5月23日(木)午後５時が提出期限です。**遅れずに提出できるよう頑張りましょう。

このリポートの**有効期限は５月３１日（金）午後４時（時間厳守）**です。この時間までに提出して評価を受けていないと受講停止になります。受講者全員第一の関門をくぐりぬけることができるように頑張りましょう。

通信制協力会総会・保護者会のお知らせ

平成 31 年度通信制協力会総会を次のとおり開催します。当日は保護者会も開催しますので、多数ご参加ください。

日時:令和元年5月25日(土)午後2時
場所:6階　多目的教室

1　通信制協力会総会
　①　事業報告　②　予算・決算報告　③　役員改選
2　保護者会
　①　全体会　　②　学級懇談・個人面談等

※　駐車場がありませんので、お車で来校の際は学校近隣の駐車場をご利用ください。

【今年度の検診日程】

★歯科検診　２、４年次・・・・・・・	４月２０日(土)D2
★歯科検診　　３年次・・・・・・・	５月１１日(土)D3
★内科・耳鼻科・眼科検診・・・・	５月１２日(日)S3
★尿検査　第２回・・・・・・・・・・・・	５月２６日(日)S4

健康な日常生活を送るために必ず受診しましょう！

◆◇◆　貴重品は自分で管理しましょう。　◆◇◆

４月スクーリング時間割

Ｄ２・・・４月　２０日（土）
Ｓ２・・・４月　２１日（日）
Ｍ２・・・４月　２５日（木）

平成31年度　D時間割〈D2〉　4月20日（土）

	1		2		3		4	
時　　間	8:50 ～ 9:40		9:50 ～ 10:40		10:50 ～ 11:40		11:50 ～ 12:40	
	科　目	教室	科　目	教室	科　目	教室	科　目	教室
2年次三修 (62)	地学基礎	物地実験室	倫理	62	家庭総合(2)	62	体育4	1体
3年次三修 (63)	音楽Ⅱ	音楽室	コミュ英語Ⅱ(2)	63	国語表現 古典B	63 65	英語表現Ⅰ	63

第2体育館・多目的教室→6階　音楽室・調理室・被服室→5階　情報教育室→4階

13:30～2年次生及び4年次生　歯科検診

平成31年度　S時間割〈S2〉　4月21日（日）

※自学室は57教室・44教室です。（選択科目で使用する場合を除く。）

	1		2		3		4		昼食	5		6		7	
時　　間	8:50 ～ 9:40		9:50 ～ 10:40		10:50 ～ 11:40		11:50 ～ 12:40		12:40～13:10	13:10 ～ 14:00		14:10 ～ 15:00		15:10 ～ 16:00	
	科　目	教室		教室	科　目	教室	科　目	教室		科　目	教室	科　目	教室	科　目	教室
１Ａ (61)	科学と人間生活	61	コミュ 英語基礎	61	化学基礎	物地実験室	HR	61		国語総合(1)	61	社会と情報	情報教育室	保健	61
１Ｂ (62)	コミュ 英語基礎	62	科学と人間生活	62	国語総合(1)	62	HR	62		化学基礎	物地実験室	保健	62	社会と情報	情報教育室
1C (63)	社会と情報	情報教育室	科学と人間生活	63	保健	63	HR	63		コミュ 英語基礎	63	国語総合(1)	63	化学基礎	物地実験室
他年次科目															
２Ａ (64)	世界史B	64	体育2	1体 2体	数学A	64	HR	64		物理基礎 生物基礎	64 多目的	国語総合(2)	64	コミュ英語Ⅰ	64
２Ｂ (65)	国語総合(2)	65			コミュ英語Ⅰ	65	HR	65		数学A	65	世界史B	65	物理基礎 生物基礎	65 多目的
２Ｃ (66)	数学A	66			物理基礎 生物基礎	66 多目的	HR	66		世界史B	66	コミュ英語Ⅰ	66	国語総合(2)	66
３Ａ (51)	家庭総合(1)	51	簿記(1)	51	数学Ⅱ(2)	51	HR	51		書道Ⅰ	書道室	コミュ 英語Ⅱ(1)	51	現代文B	51
３Ｂ (52)	簿記(1)	52	現代文B	52	書道Ⅰ	書道室	HR	52		家庭総合(1)	52	コミュ 英語Ⅱ(1)	52	数学Ⅱ(2)	52
3C (53)	現代文B	53	数学Ⅱ(2)	53	家庭総合(1)	53	HR	53		コミュ 英語Ⅱ(1)	53	簿記(1)	53	書道Ⅰ	書道室
４Ａ (41)	音楽Ⅱ 書道Ⅱ	音楽室 書道室	地学基礎	物地実験室	国語表現 古典B 数学B	視聴覚 42 43	HR	41		体育4	1体 2体	倫理	41	英語表現Ⅰ 簿記(2)	43 視聴覚
４Ｂ (42)							HR	42							
４Ｃ (43)			倫理	43			HR	43				地学基礎	物地実験室		

第1体育館→7階　第2体育館・多目的教室→6階　音楽室・書道室・調理室・被服室→5階　情報教育室・視聴覚室・物理地学実験室・化学生物実験室→4階

平成31年度　M時間割〈M2〉　4月25日（木）

※自習室は65教室・66教室です。（選択科目で使用する場合を除く。）

	1		2		3		4		昼食	5		6		7	
時　　間	8:50 ～ 9:40		9:50 ～ 10:40		10:50 ～ 11:40		11:50 ～ 12:40		12:40～13:10	13:10 ～ 14:00		14:10 ～ 15:00		15:10 ～ 16:00	
	科　目	教室	科　目	教室	科　目	教室	科　目	教室		科　目	教室	科　目	教室	科　目	教室
1年次科目 (61)	社会と情報	文書処理学習室	保健	61	コミュ英語基礎	61	HR	61		科学と人間生活	61	国語総合(1)	61	化学基礎	多目的
2年次科目 (62)	数学A	62	世界史B	62	国語総合(2)	62	HR	62		体育2	2体	物理基礎 生物基礎	62 多目的	コミュ英語Ⅰ	62
3年次科目 (63)	数学Ⅱ(2)	63	家庭総合(1)	63	書道Ⅰ	書道室	HR	63		コミュ英語Ⅱ(1)	63	簿記(1)	63	現代文B	63
4年次科目 (64)	音楽Ⅱ 書道Ⅱ	音楽室 書道室	国語表現 古典B 数学B	65 66 64	倫理	64	HR	64		体育4	2体	地学基礎	64	英語表現Ⅰ 簿記(2)	64 65

第1体育館→7階　第2体育館・多目的教室→6階　音楽室・書道室・調理室・被服室→5階　情報教育室・文書処理学習室・視聴覚室・物理地学実験室・化学生物実験室→4階

◆◇◆　貴重品は自分で管理しましょう。　◆◇◆

５月スクーリング時間割①

Ｄ３・・・５月１１日（土）
Ｓ３・・・５月１２日（日）
Ｍ３・・・５月１６日（木）

令和元年度　D時間割〈D3〉　5月11日（土）

	1		2		3	
時　　間	8:50 ～ 9:40		9:50 ～ 10:40		10:50 ～ 11:40	
	科　目	教室	科　目	教室	科　目	教室
2年次三修（62）	地学基礎	物地実験室	体育4	1体	家庭総合（2）	62
3年次三修（63）	コミュ英語Ⅱ（2）	63	国語表現 古典B	63 64	音楽Ⅱ	音楽室

第2体育館・多目的教室→6階　音楽室・調理室・被服室→5階　物・地実験室→4階

令和元年度　S時間割〈S3〉　5月12日（日）1.2.3.6.7校時　45分授業、4.5校時は内科検診・耳鼻科検診

	1		2		3		4		昼食	5		6		7	
時　　間	8:50 ～ 9:35		9:45 ～ 10:30		10:40 ～ 11:25		11:35 ～ 12:40		12:40～13:10	13:10 ～ 14:00		14:10 ～ 15:05		15:15 ～ 16:00	
	科　目	教室	科　目	教室	科　目	教室	科　目	教室		科　目	教室	科　目	教室	科　目	教室
1 A（61）	現代社会	61	数学Ⅰ	61	科学と人間生活	61	HR・内科 耳鼻科検診	61		HR・内科 耳鼻科検診	61	国語総合（1）	61	体育1	1体 2体
1 B（62）	科学と人間生活	62	現代社会	62	国語総合（1）	62		62			62	数学Ⅰ	62		
1C（63）	国語総合（1）	63	科学と人間生活	63	数学Ⅰ	63		63			63	現代社会	63		
他年次科目（57）												数学Ⅰ入門	57		
2 A（64）	世界史B	64	国語総合（2）	64	音楽Ⅰ	音楽室		64			64	コミュ英語Ⅰ	64	数学Ⅱ（1）	64
2 B（65）	国語総合（2）	65	数学Ⅱ（1）	65	コミュ英Ⅱ（2）	65		65			65	世界史B	65	音楽Ⅰ	音楽室
2 C（66）	コミュ英語Ⅰ	66			世界史B	66		66			66	音楽Ⅰ	音楽室	国語総合（2）	64
3 A（51）	現代文B	51	情報処理	情報教育室	体育3	1体 2体		51			51	地理B	51	コミュ英Ⅱ（1）	51
3 B（52）	コミュ英Ⅱ（1）	52	地理B	52				52			52	情報処理	情報教育室	現代文B	52
3C（53）	情報処理	情報教育室	現代文B	53				53			53	コミュ英Ⅱ（1）	53	地理B	53
4 A（41）	体育4	1体 2体	音楽Ⅱ 書道Ⅱ	音楽室 書道室	コミュ英Ⅱ（2）	多目的		41			41	国語表現 古典B 数学B	視聴覚 42 43	家庭総合（2）	41
4 B（42）								42			42				
4 C（43）					家庭総合（2）	43		43			43			コミュ英Ⅱ（2）	43

第1体育館→7階　第2体育館・多目的教室→6階　音楽室・書道室・調理室・被服室→5階　情報教育室・視聴覚室・物理地学実験室・化学生物実験室→4階

令和元年度　M時間割〈M3〉　5月16日（木）

※自習室は65教室・66教室です。（選択科目で使用する場合を除く。）

	1		2		3		4		昼食	5		6		7	
時　　間	8:50 ～ 9:40		9:50 ～ 10:40		10:50 ～ 11:40		11:50 ～ 12:40		12:40～13:10	13:10 ～ 14:00		14:10 ～ 15:00		15:10 ～ 16:00	
	科　目	教室	科　目	教室	科　目	教室	科　目	教室		科　目	教室	科　目	教室	科　目	教室
1年次科目（61）	国語総合（1）	61	数学Ⅰ	61	現代社会	61	HR	61		体育1	2体	科学と人間生活	61	数学Ⅰ入門	61
2年次科目（62）	国語総合（2）	62	数学Ⅱ（1）	62	音楽Ⅰ	音楽室	HR	62		世界史B	62	コミュ英語Ⅰ	62		
3年次科目（63）	現代文B	63	情報処理	文書処理学習室	コミュ英Ⅱ（1）	63	HR	63		地理B	63	体育3	2体		
4年次科目（64）	音楽Ⅱ 書道Ⅱ	音楽室 書道室	コミュ英Ⅱ（2）	64	家庭総合（2）	64	HR	64		国語表現 古典B 数学B	64 63 41	体育4	2体		

第1体育館→7階　第2体育館・多目的教室→6階　音楽室・書道室・調理室・被服室→5階　情報教育室・文書処理学習室・視聴覚室・物理地学実験室・化学生物実験室→4階

◆◇◆　貴重品は自分で管理しましょう。　◆◇◆

５月スクーリング時間割②

Ｄ４・・・５月２５日（土）
Ｓ４・・・５月２６日（日）
Ｍ４・・・５月３０日（木）

令和元年度　Ｄ時間割　〈Ｄ４〉　５月２５日（土）

	1		2		3	
時　　間	8:50 ～ 9:40		9:50 ～ 10:40		10:50 ～ 11:40	
	科　目	教室	科　目	教室	科　目	教室
２年次三修（62）	倫理	62	体育４	１体		
３年次三修（63）	コミュ 英語Ⅱ（2）	63	音楽Ⅱ	音楽室	英語表現Ⅰ	63

第2体育館・多目的教室→6階　音楽室・調理室・被服室→5階　物・地実験室→4階

集中スクーリング　地学基礎（４年次）　**場所：物・地実験室　時間：９：５０～１１：４０**

令和元年度　Ｓ時間割　〈Ｓ４〉　５月２６日（日）

※自学室は57教室・44教室です。（選択科目で使用する場合を除く。）

	1		2		3		4		昼食	5		6		7	
時　　間	8:50 ～ 9:40		9:50 ～ 10:40		10:50 ～ 11:40		11:50 ～ 12:40		12:40～13:10	13:10 ～ 14:00		14:10 ～ 15:00		15:10 ～ 16:00	
	科　目	教室	科　目	教室	科　目	教室	科　目	教室		科　目	教室	科　目	教室	科　目	教室
１Ａ（61）	数学Ⅰ	61	化学基礎	物理地学実験室	生徒総会	第一体育館	HR	61		国語総合(1)	61	コミュ 英語基礎	61	保健	61
１Ｂ（62）	国語総合(1)	62	保健	62			HR	62		化学基礎	物理地学実験室	数学Ⅰ	62	コミュ 英語基礎	62
1C（63）	コミュ 英語基礎	63	数学Ⅰ	63			HR	63		保健	63	化学基礎	物理地学実験室	国語総合(1)	63
他年次科目（57）	数学Ⅰ入門	57													
２Ａ（64）	体育2	1体 2体	物理基礎 生物基礎	64 多目的			HR	64		コミュ英語Ⅰ	64	世界史B	64	数学A	64
２Ｂ（65）			世界史B	65			HR	65		物理基礎 生物基礎	65 多目的	数学A	65	コミュ英語Ⅰ	65
２Ｃ（66）			コミュ英語Ⅰ	66			HR	66		世界史B	66	物理基礎 生物基礎	66 多目的	数学A	64
３Ａ（51）	書道Ⅰ	書道室	数学Ⅱ(2)	51			HR	51		現代文B	51	地理B	51	家庭総合(1)	被服室
３Ｂ（52）	地理B	52	書道Ⅰ	書道室			HR	52		数学Ⅱ(2)	52	家庭総合(1)	被服室	現代文B	52
3C（53）	家庭総合(1)	被服室	現代文B	53			HR	53		書道Ⅰ	書道室	数学Ⅱ(2)	53	地理B	53
４Ａ（41）	倫理	41	英語表現Ⅰ 簿記(2)	43 視聴覚室			HR	41		コミュ 英語Ⅱ(2)	41	体育4	1体 2体	音楽Ⅱ 書道Ⅱ	音楽室 書道室
４Ｂ（42）							HR	42							
４Ｃ（43）	コミュ 英語Ⅱ(2)	43					HR	43		倫理	43				

第1体育館→7階　第2体育館・多目的教室→6階　音楽室・書道室・調理室・被服室→5階　情報教育室・視聴覚室・物理地学実験室・化学生物実験室→4階

令和元年度　Ｍ時間割　〈Ｍ４〉　５月３０日（木）

※自習室は65教室・66教室です。（選択科目で使用する場合を除く。）

	1		2		3		4		昼食	5		6		7	
時　　間	8:50 ～ 9:40		9:50 ～ 10:40		10:50 ～ 11:40		11:50 ～ 12:40		12:40～13:10	13:10 ～ 14:00		14:10 ～ 15:00		15:10 ～ 16:00	
	科　目	教室	科　目	教室	科　目	教室	科　目	教室		科　目	教室	科　目	教室	科　目	教室
1年次科目（61）	数学Ⅰ 数学Ⅰ入門	61 66	保健	61	生徒総会	多目的	HR	61		コミュ 英語基礎	61	国語総合(1)	61	化学基礎	多目的
2年次科目（62）	物理基礎 生物基礎	62 多目的	数学A	62			HR	62		体育2	2体	コミュ英語Ⅰ	62	世界史B	62
3年次科目（63）	家庭総合(1)	63	数学Ⅱ(2)	63			HR	63		書道Ⅰ	書道室	現代文B	63	地理B	63
4年次科目（64）	コミュ 英語Ⅱ(2)	64	音楽Ⅱ 書道Ⅱ	音楽室 書道室			HR	64		体育4	2体	倫理	64	英語表現Ⅰ 簿記(2)	64 65

第1体育館→7階　第2体育館・多目的教室→6階　音楽室・書道室・調理室・被服室→5階　情報教育室・文書処理学習室・視聴覚室・物理地学実験室・化学生物実験室→4階

◆◇◆　貴重品は自分で管理しましょう。　◆◇◆